

Siano, sequestrata discarica di rifiuti.

Dal 2019 il CNSBII si è attivato con gli enti locali che operano su Siano, comune in provincia di Salerno insistente nel Bacino Idrografico del Fiume Sarno, per risolvere una difficile condizione che si stava perpetrando da anni in un'area che era ormai diventata una **discarica di rifiuti di varia natura**.

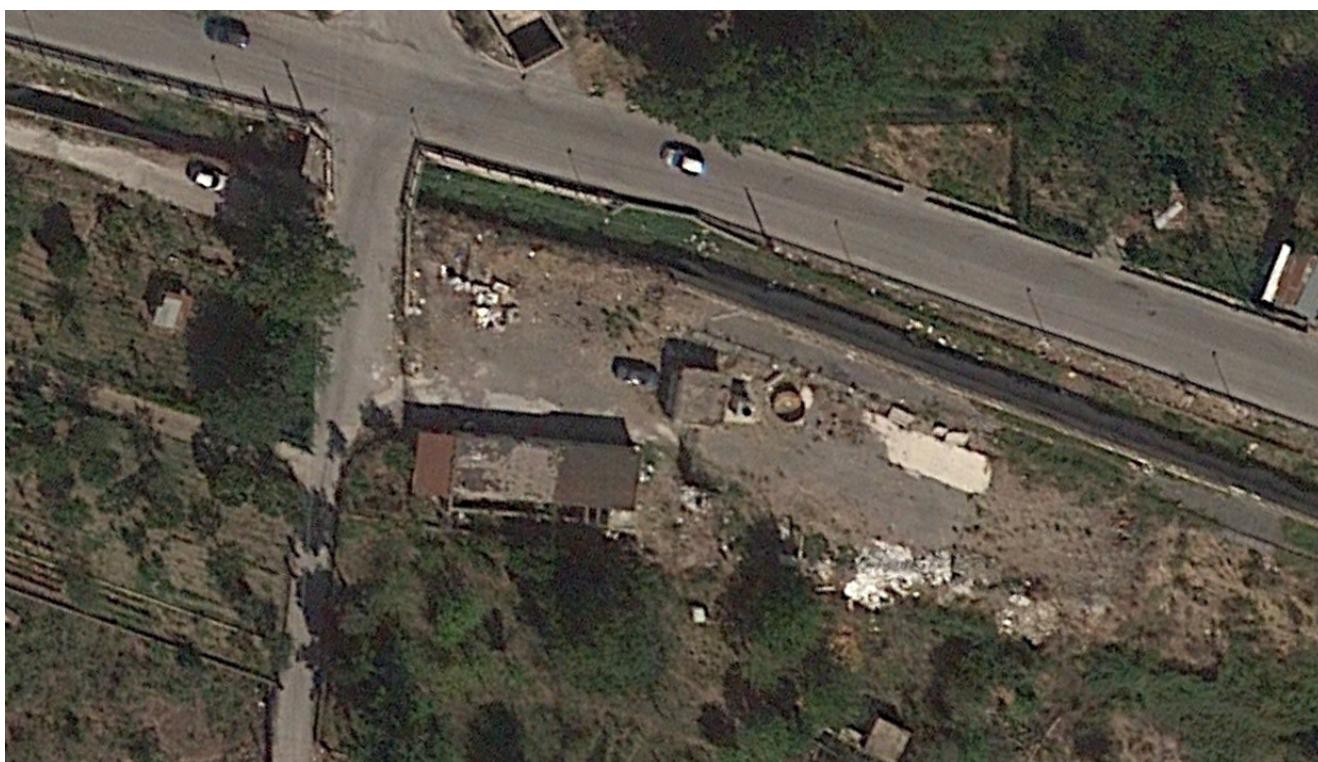



2017 e 2021 – scorri la slide con il dito

L' area è stata segnalata più volte agli organi di Polizia locali, nulla è stato fatto. Dagli Enti Locali sono furono state fatte promesse di ripristino dei luoghi. Nei fatti nulla di concreto. Nel mese di maggio del 2022 il CNSBII ha deciso di inoltrare al NIPAF – Nucleo investigativo di polizia ambientale e forestale di Salerno una formale denuncia di abbandono e deposito di rifiuti in una proprietà privata e in una proprietà pubblica.

Una vasta area di rifiuti di vario genere abbandonati in un vallone adiacente alla proprietà privata invasa da rifiuti.







CNSBII



CNSBII





CNSBII



CNSBII





CNSBII



CNSBII



Tre sono stati gli anni di attività portata avanti dalle [Sentinelle Civiche Ambientali](#). Effettuata la denuncia, l'area è stata posta sotto sequestro. **Per i rifiuti abbandonati nei valloni cementati creati post Alluvione di Sarno e Quindici del 1998 non si hanno notizie in merito.**

I canali post Alluvione di Sarno e Quindici del 1998 sono in una condizione pessima, pieni di rifiuti. Non è stato individuato ad oggi un soggetto gestore delle opere di mitigazione del rischio idraulico.

E' necessario fare chiarezza sulla gestione di queste opere idrauliche. E' essenziale che per queste venga stabilito una programmazione della ordinaria e straordinaria gestione.



Siano vista da Satellite

Le opere sono state realizzate a Sarno e Quindici e giacciono allo stato di abbandono.

Resta alta l'attenzione del nostro ente; aumentando il controllo civico sulla pubblica amministrazione. Continueranno alacrememente le attività di individuazione di ogni singolo abbandono o deposito incontrollato di rifiuti sul territorio cittadino.